

Materia: Geografía

Profesor: Albornoz Roberto, Julian

Año: 1 año A

Fecha: 30-04-2026

Bibliografía: Ciencias sociales 1.Sociedades y territorio de la actualidad. Editorial Puerto de palos.



TRABAJO PRÁCTICO N° 14

TEMA: REPASO DEL CONTENIDOS DE LA UNIDAD 1

1. Le el siguiente concepto y marca las palabras correctas:

Geografía: es considerada (ciencia/disciplina) social, es decir presenta un conjunto de (metodos/conocimientos) que se obtiene a partir de mediante la utilización de (técnicas/métodos) de trabajos específicos. Su objeto de estudio es (el espacio geográfico/ el espacio terrestre) que es la relación entre (la sociedad y la naturaleza /sociedad y las ciudades).

2. Identifica en la sopa de letras las siguientes palabras y luego defínirlas

SOPA DE LETRAS
Encontrá las 6 palabras en la sopa de letras.

B	R	U	J	U	L	A	Q	T	S	M	P	R
K	D	F	G	H	J	K	L	Z	X	C	V	B
L	O	C	A	L	I	Z	A	C	I	O	N	D
P	W	E	R	T	Y	U	I	O	P	A	S	F
O	R	I	E	N	T	A	C	I	O	N	G	H
N	M	Q	W	E	R	T	Y	U	I	O	P	J
M	A	G	H	P	K	L	Z	X	C	V	B	N
A	S	P	T	L	Q	W	E	R	T	Y	U	I
P	D	S	Y	A	F	G	H	J	K	L	Z	X
A	F	H	J	N	M	Q	W	E	R	T	Y	U
L	K	J	H	O	P	O	I	U	Y	T	R	E

PALABRAS A ENCONTRAR:

- BRÚJULA
- LOCALIZACIÓN
- ORIENTACIÓN
- MAPA
- GPS
- PLANO



3. ¿Qué tipos de Localización hay? ¿Qué se utiliza para cada caso?

4. ¿Que nos muestra las siguientes imágenes? Explique.

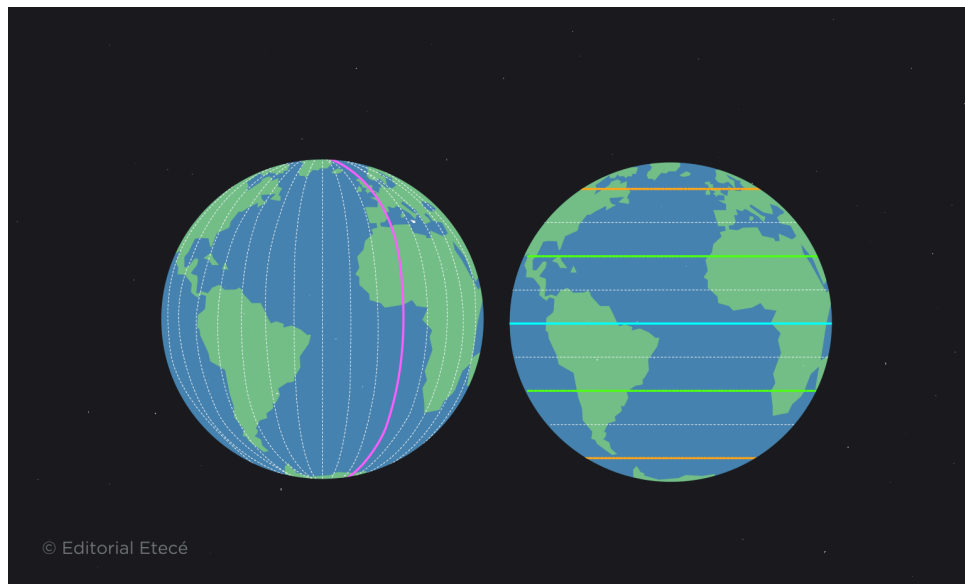

5. En un mapa planisferio identifica las líneas más importantes
6. Identifica y explica los elementos del mapa

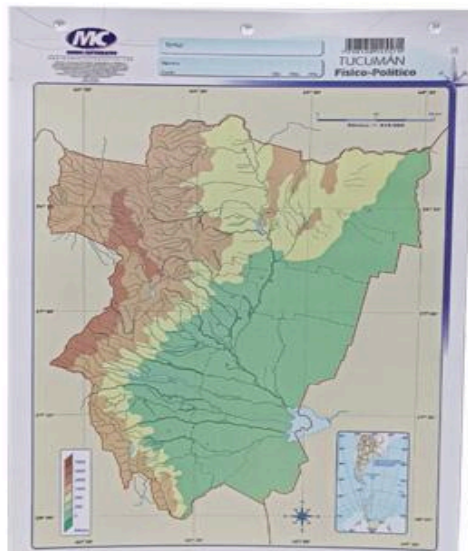

↓

→