



INSTITUTO JUAN PABLO II
Av. Sáenz Peña 576
TEL: 0381- 4205711
Institutojuanpabloii@gmail.com
www.instjuanpabloii.com.ar

Materia: Matemáticas

Profesora: Patricia Zelaya

Curso: 2° año “B”

Bibliografía actual: Matemática Activa 2. Editorial Puerto de Palo. Edición 2017

Trabajo Práctico N° 48

Capítulo 5: Funciones

Función de proporcionalidad directa e inversa

Marco Teórico – PÁG. 129 Y 131

PROPORCIONALIDAD DIRECTA

Cuando dos cantidades aumentan o disminuyen en la misma proporción.

Gráfica: Función Lineal

Por ejemplo:

Cantidad de Lápices	Precio
5	1500
10	3000
15	4500

$$1500:5=300$$

$$3000:10=300$$

$$4500:15=300$$

El cociente entre los valores se denomina
CONSTANTE DE PROPORCIONALIDAD

$$\frac{y}{x} = K$$





INSTITUTO JUAN PABLO II
Av. Sáenz Peña 576
TEL: 0381- 4205711
Institutojuanpabloii@gmail.com
www.instjuanpabloii.com.ar

PROPORCIONALIDAD INVERSA

Cuando una cantidad aumenta, mientras que la otra disminuye, o viceversa.

Gráfica: Hipérbola

Por ejemplo:

Velocidad	Tiempo (hs)
40	3
60	2
120	1

$$40 \cdot 3 = 120$$

$$60 \cdot 2 = 120$$

$$120 \cdot 1 = 120$$

El producto entre los valores se denomina
CONSTANTE DE PROPORCIONALIDAD

$$x \cdot y = K$$

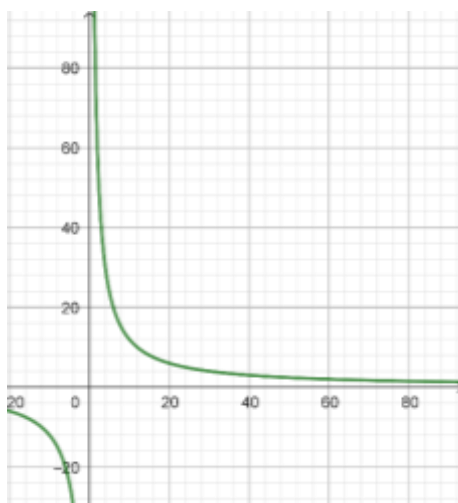

Actividad

1. Resolución de actividades propuestas en:

- PÁG. 132, punto 28.
- PÁG. 133, puntos: 34, 35, 36 y 37.
- PÁG. 238, punto 7.